

CORTE AA
ESCALA 1:100

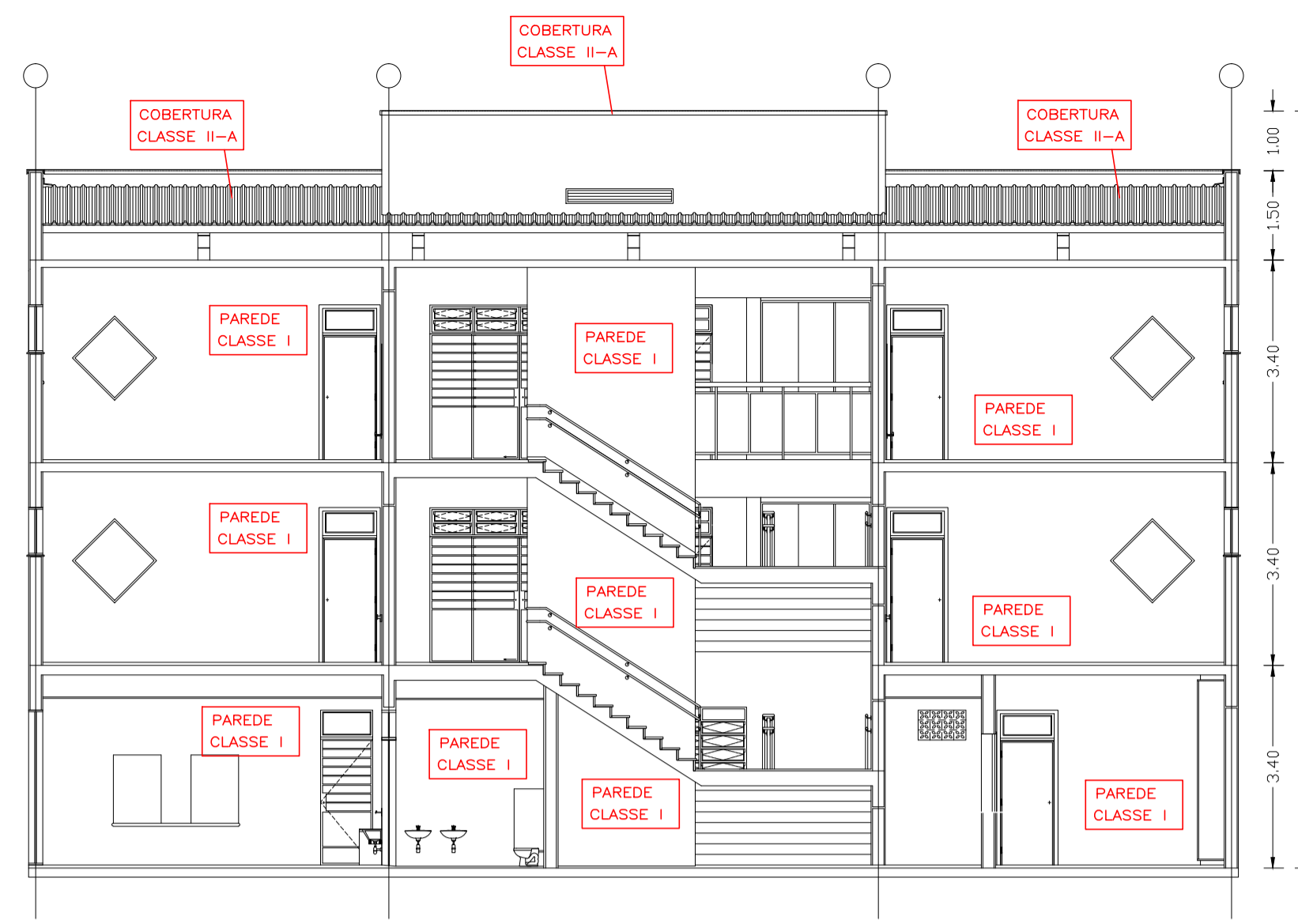

CORTE BB
ESCALA 1:100

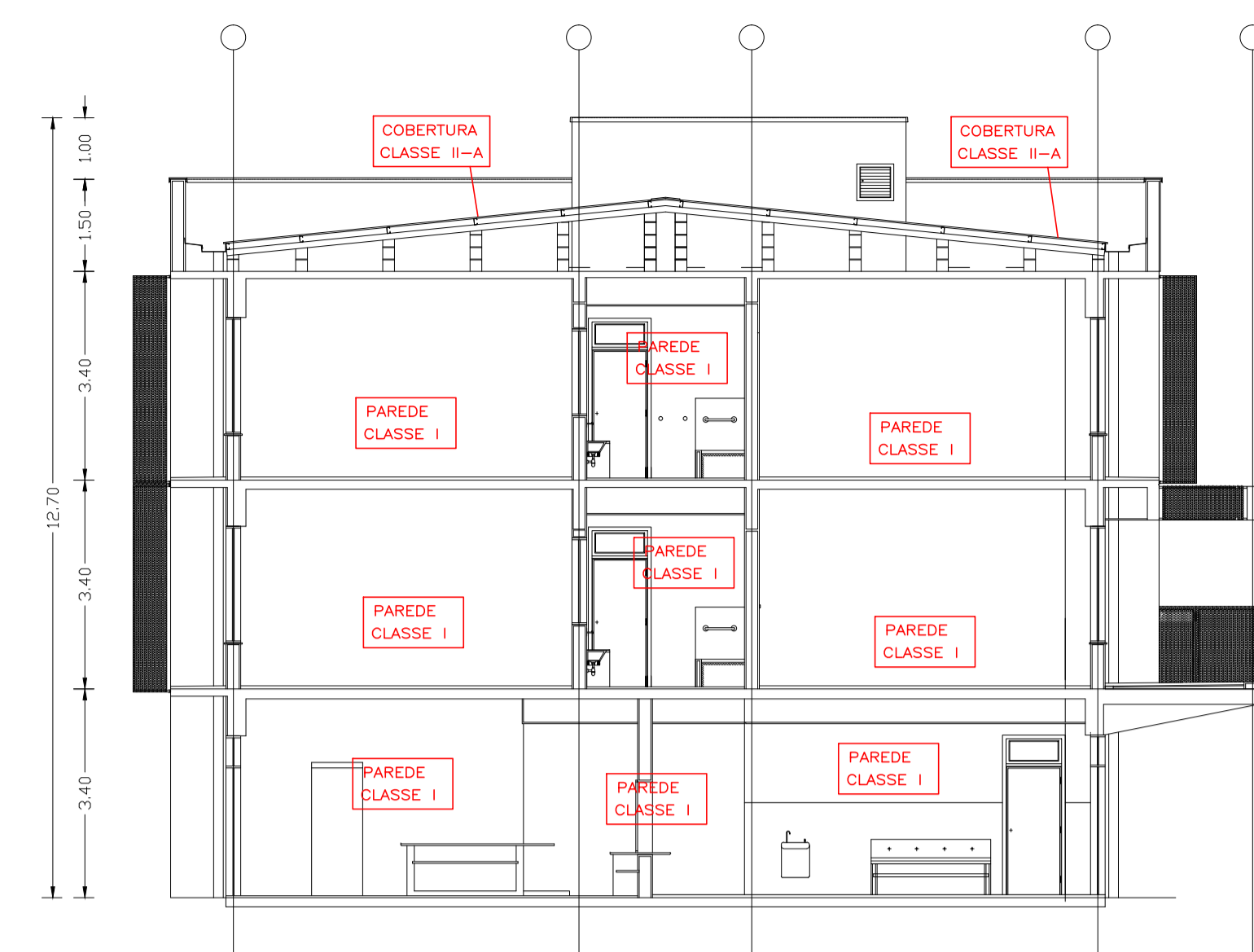

CORTE CC
ESCALA 1:100

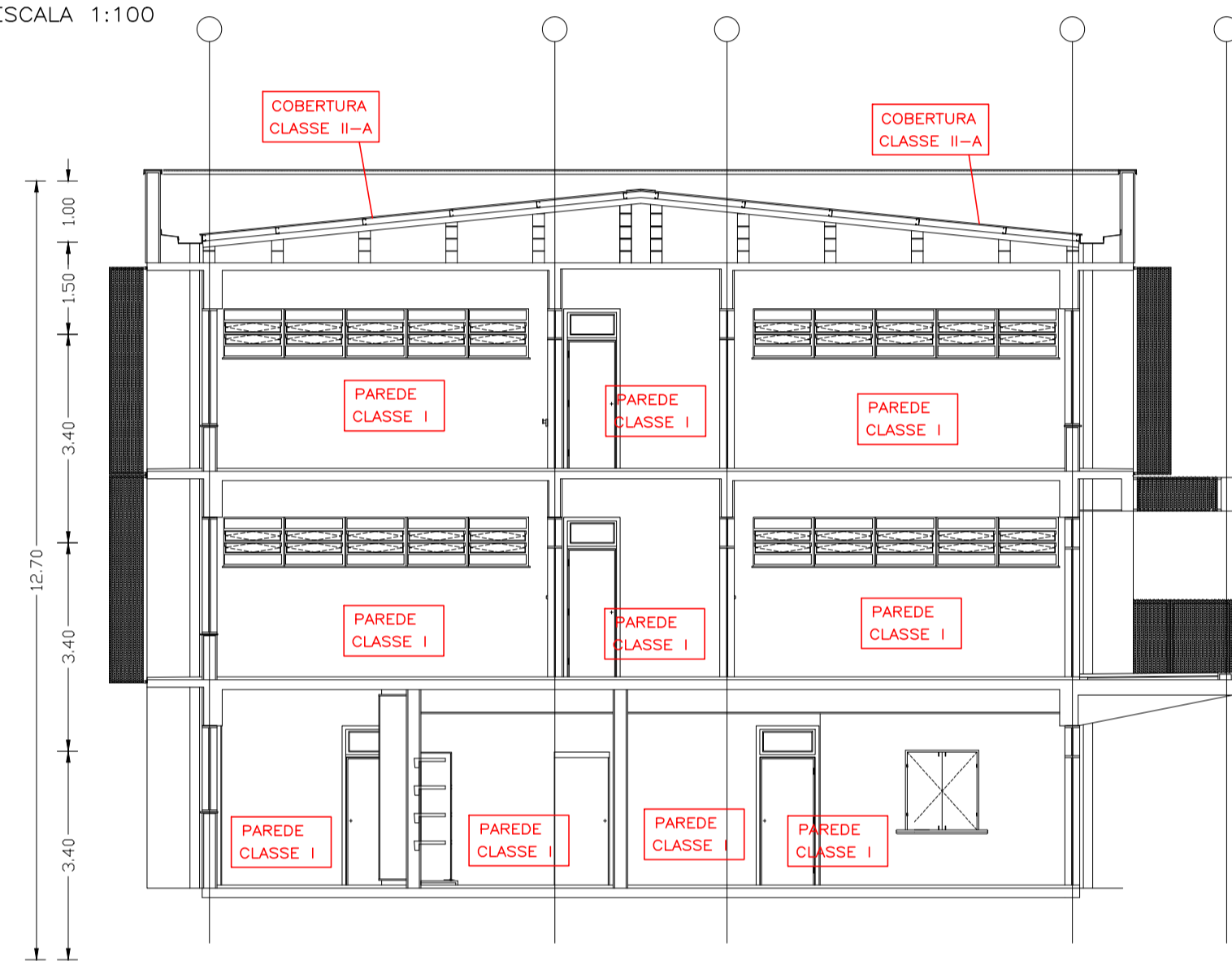

CORTE DD
ESCALA 1:100

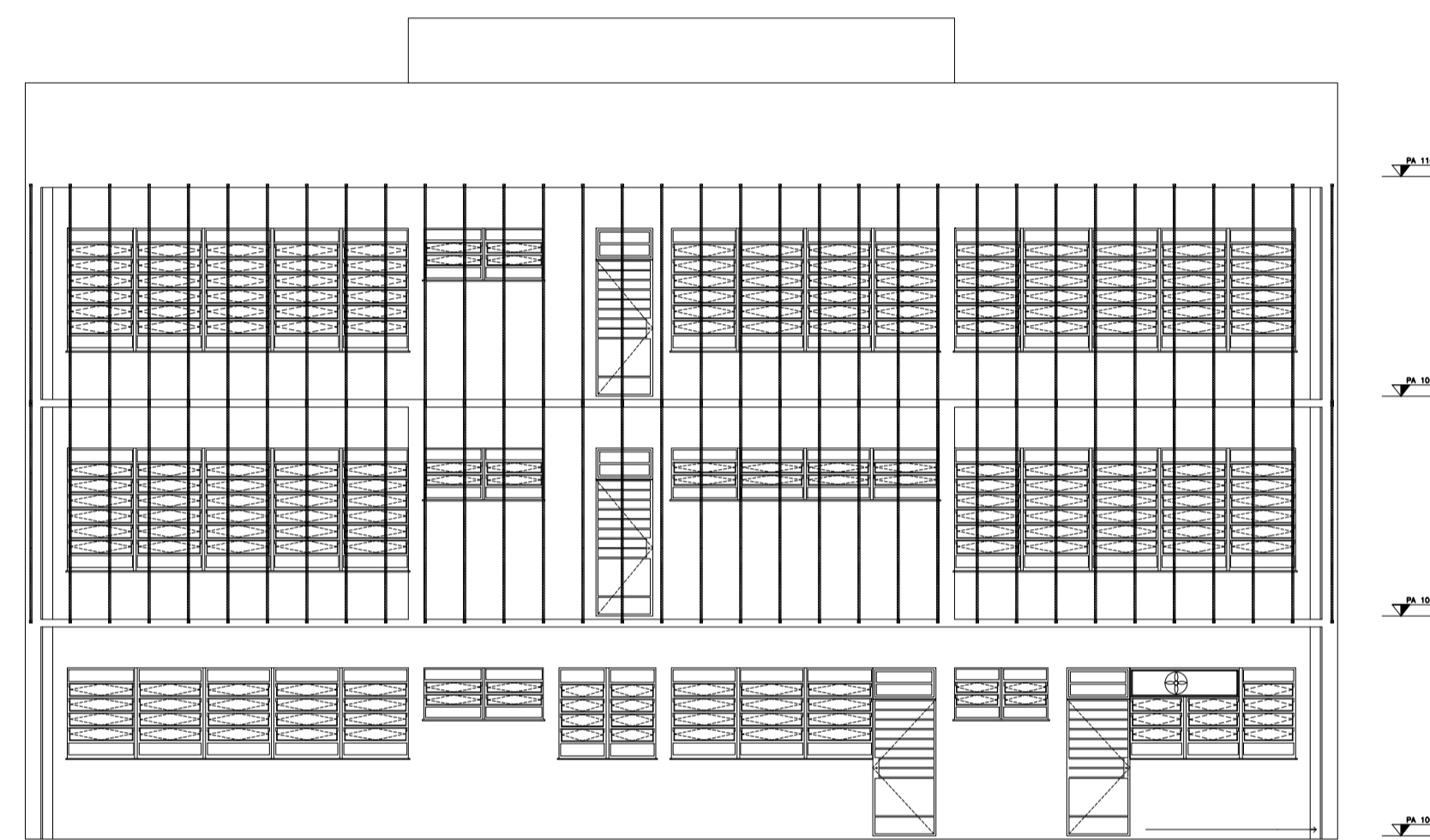

ELEVAÇÃO 01
ESCALA 1:100

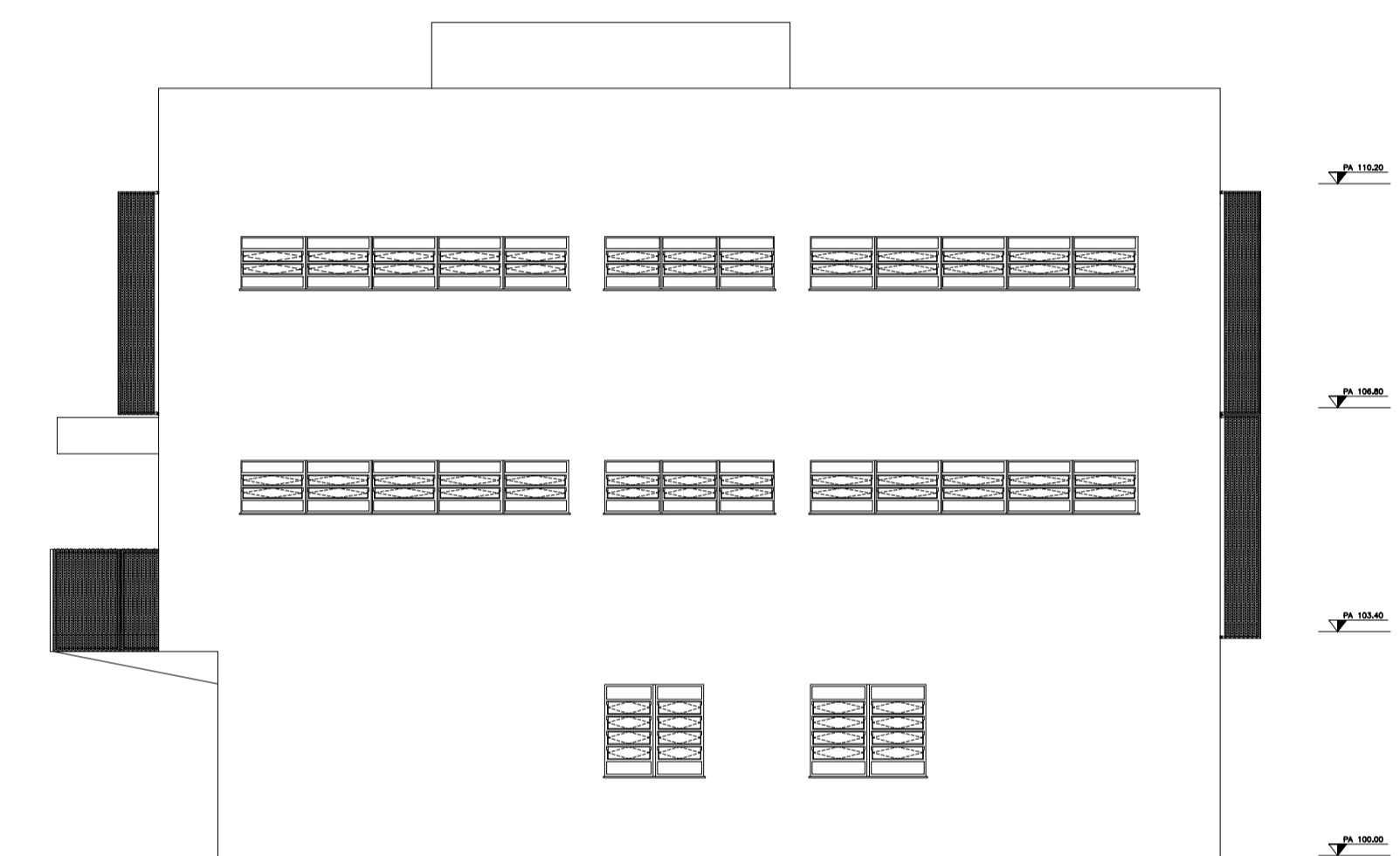

ELEVAÇÃO 02
ESCALA 1:100

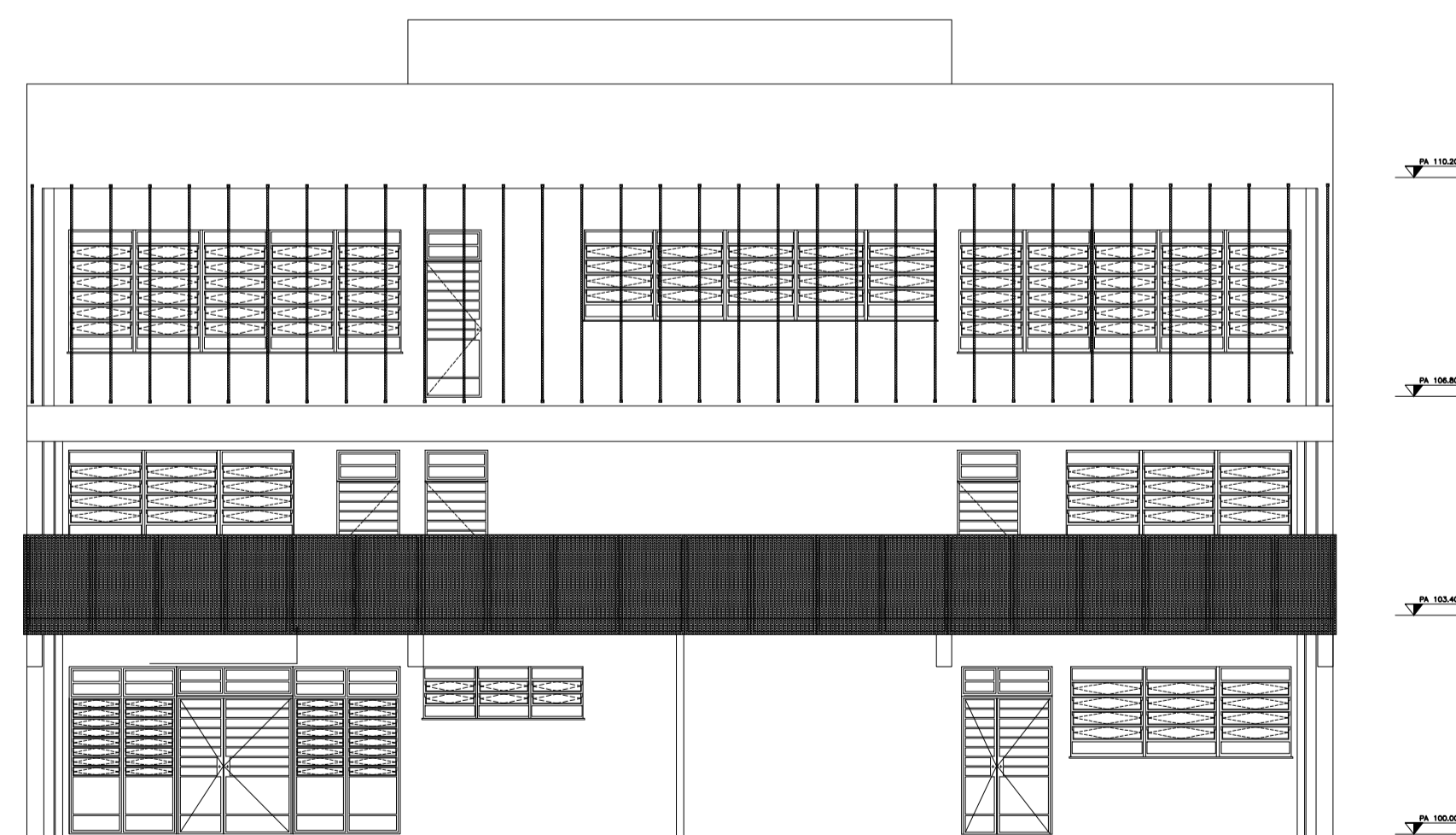

ELEVAÇÃO 03
ESCALA 1:100

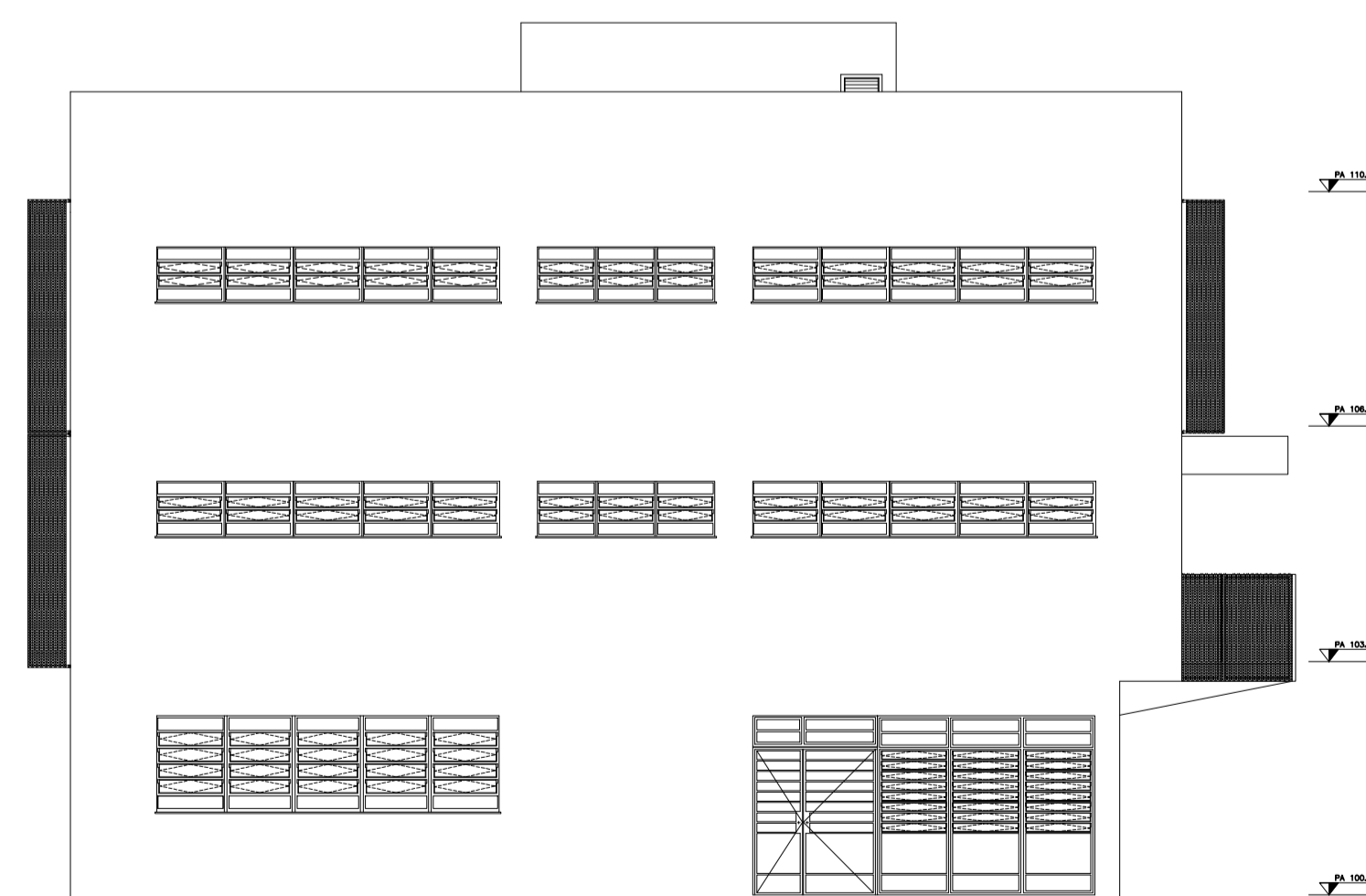

ELEVAÇÃO 04
ESCALA 1:100

		ASSINATURA
EQUIPE TÉCNICA DA DIV. TEC. DE PROJETOS - EDIF.3	ANÁLISE DE ARQUITETURA	ARQ. Izângela Kella de A. Rex Lampariello - CAU A40613-9
	ANÁLISE DE ESTRUTURA	ENG. João Luis Maranhão Biscotto - CREA Nº 170.587.456-8
	ANÁLISE DE ELÉTRICA	ENG. VALDIR PIETROBON - CREA Nº 0601115144
	ANÁLISE DE HIDRÁULICA	ENG. ZELIA R. SERENO - CREA Nº 0601578832
RESPONSÁVEL PELA CONTRATADA	ENG. EDUARDO JOSÉ B. O. PRATA - CREA Nº 5061939774	

REVISÕES:

DATA: VISTO:

EDIF 3

DIVISÃO DE PROJETOS DE EDIFICAÇÕES - AVENIDA SÃO JOÃO, 473 - 17º ANDAR CEP 01035-000 - TEL: 3337-9955

DIRETORA: ENª BEATRIZ LOMONACO F. GOMES

CONTRATADA: EXATA ENGENHARIA E COMÉRCIO LTDA.

EXATA
ENGENHARIA E COMÉRCIO LTDA.
R. RIACHUELO, 240 - CENTRO
CAMPINAS/ SP - CEP: 13015-200
FONE/FAX: (19) 3226-1024

AUTOR DO PROJETO:
ENG. EDUARDO PRATA

SITE: WWW.EXATACAMPINAS.COM.BR
EMAIL: CONTATO@EXATACAMPINAS.COM.BR

PMSP - SIURB - EDIF

PREFEITURA DE SÃO PAULO - SECRETARIA DE INFRA-ESTRUTURA URBANA E OBRAS - DEPARTAMENTO DE EDIFICAÇÕES

CEI PADRÃO EDIF 2019 08S (NORMAL)

VÁRIOS - SP

PROJETO TÉCNICO DE SEGURANÇA CONTRA INCÊNDIO

CORTES E ELEVAÇÕES

EMPRESA:
16.91.123.VM
010.S.19

ESCALA:
1:100

I - 03/03